

COMUNE DI VANZONE CON S. CARLO
(Provincia del Verbano Cusio Ossola)



BANDO PARCO PROGETTO 2012-13-14
EDILIZIA SCOLASTICA

PER LA CONCESSIONE DI CONTRIBUTI PER INTERVENTI EDILIZI SU
EDIFICI SCOLASTICI DI PROPRIETA' DI ENTE PUBBLICO SEDE DI
SCUOLE DELL'INFANZIA, PRIMARIA E SECONDARIA DI I° GRADO
STATALI E NON STATALI PARITARIE

(L.R. n. 28 del 28.12.2007, D.G.R. n. 44-3754 del 27.04.2012, D.D. n. 336 del 20.06.2012)

**SCUOLA MEDIA STATALE "CAV. UFF. G. BORGNA"
E SCUOLA ELEMENTARE "PROF. GIUSEPPE BOTTI"**

PROGETTO ESECUTIVO

Elaborato B)
ELABORATO GRAFICO

Prot.: 19.13	Data: 02 Settembre 2013	Agg.to: Luglio 2014
--------------	-------------------------	---------------------

BF STUDIO D'INGEGNERIA

Dott. Ing. FRANCESCO BRAMBATI
Piazza Matteotti, 12
28845 DOMODOSSOLA (Vb)
Tel. 0324 240896 - Telefax 0324 247626
e-mail: studio_brambati@tiscali.it - studio@studiobrambativco.it
sito web: www.studiobrambativco.it

Dott. Ing. FRANCESCO BRAMBATI
28845 DOMODOSSOLA (VB)
Albo degli Ingegneri della
Provincia del V.C.O. n. 45

Collaboratore: Dott. Ing. MARCO ROLANDI

PARTICOLARE SERVOSCALA
Fiori scala

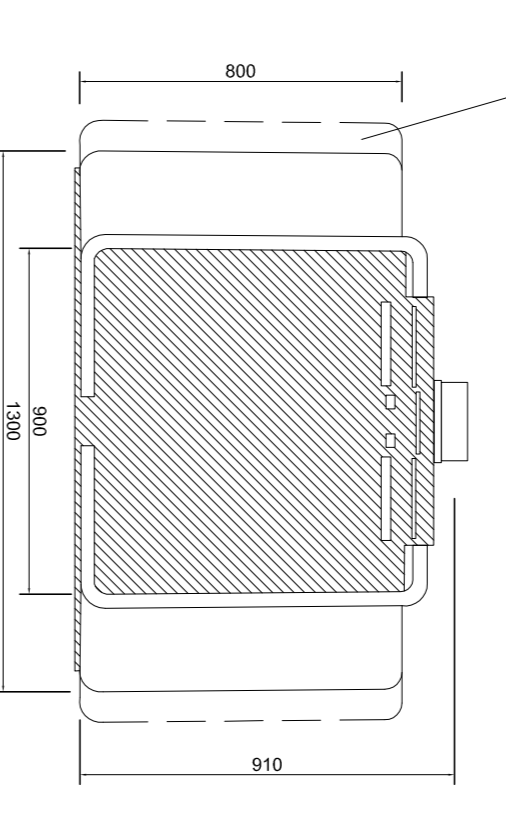
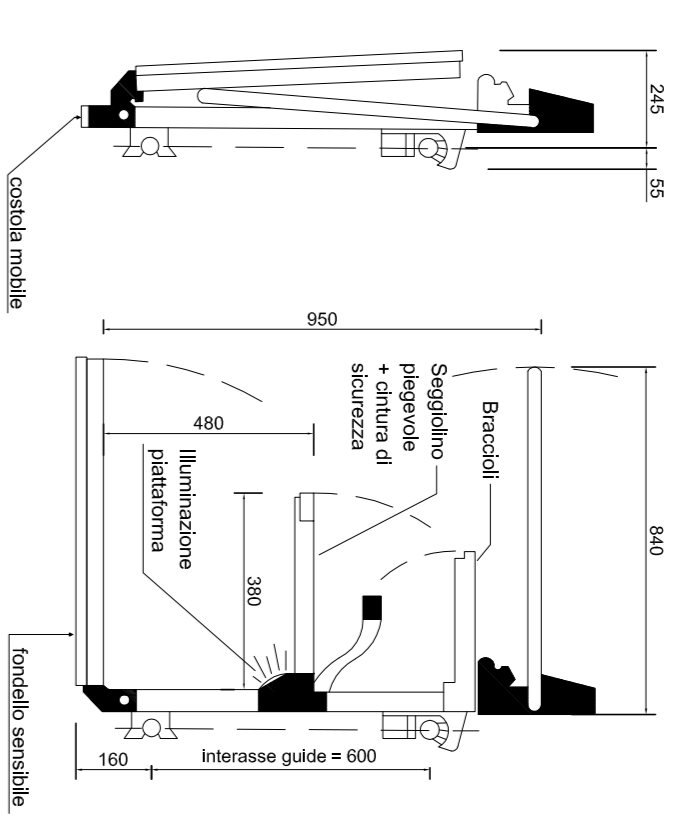

PARTICOLARE CANCELLO 1
scala 1/50

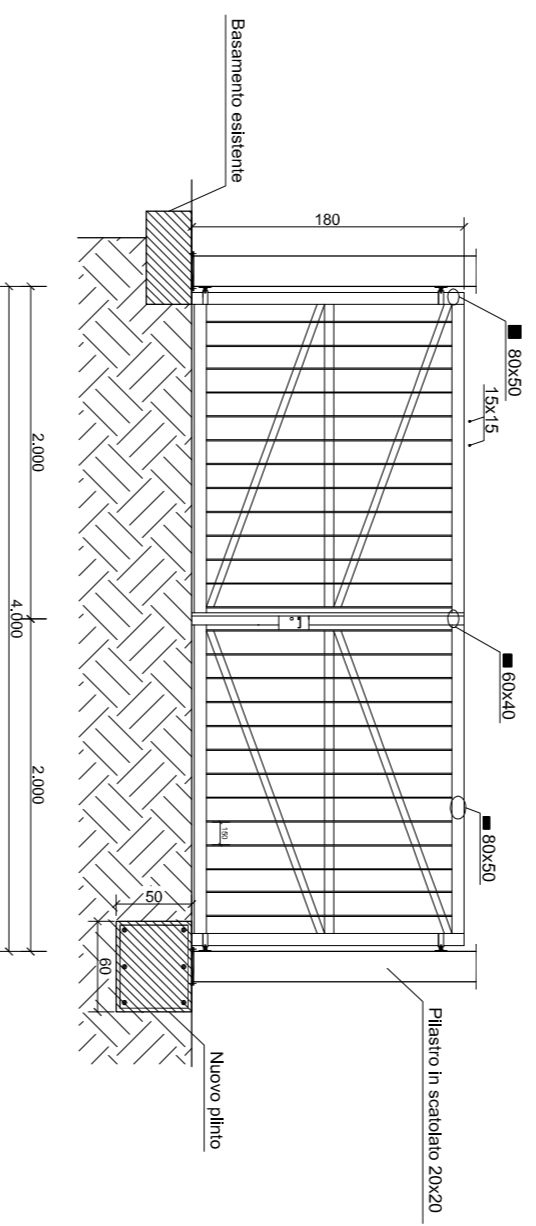

PARTICOLARE CANCELLO 2
scala 1/50

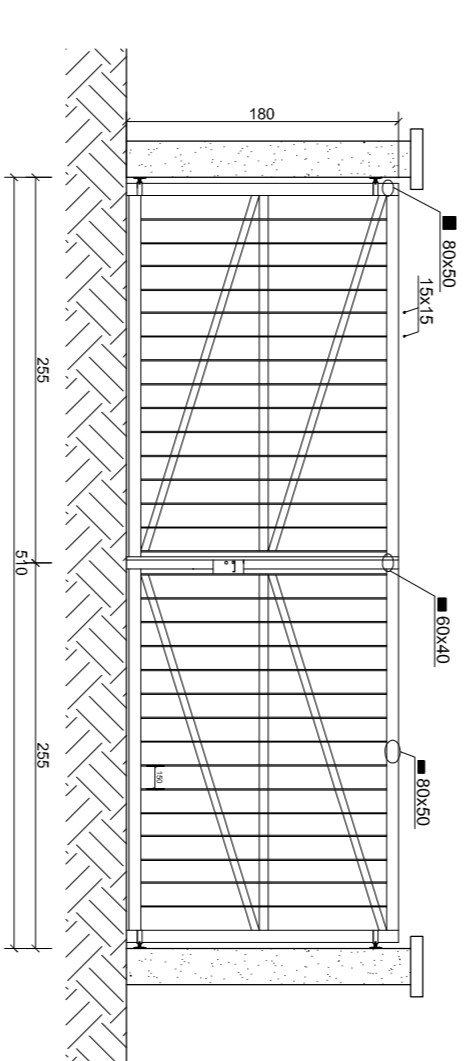

PIANTA PIANO RALZATO
Scala 1/200

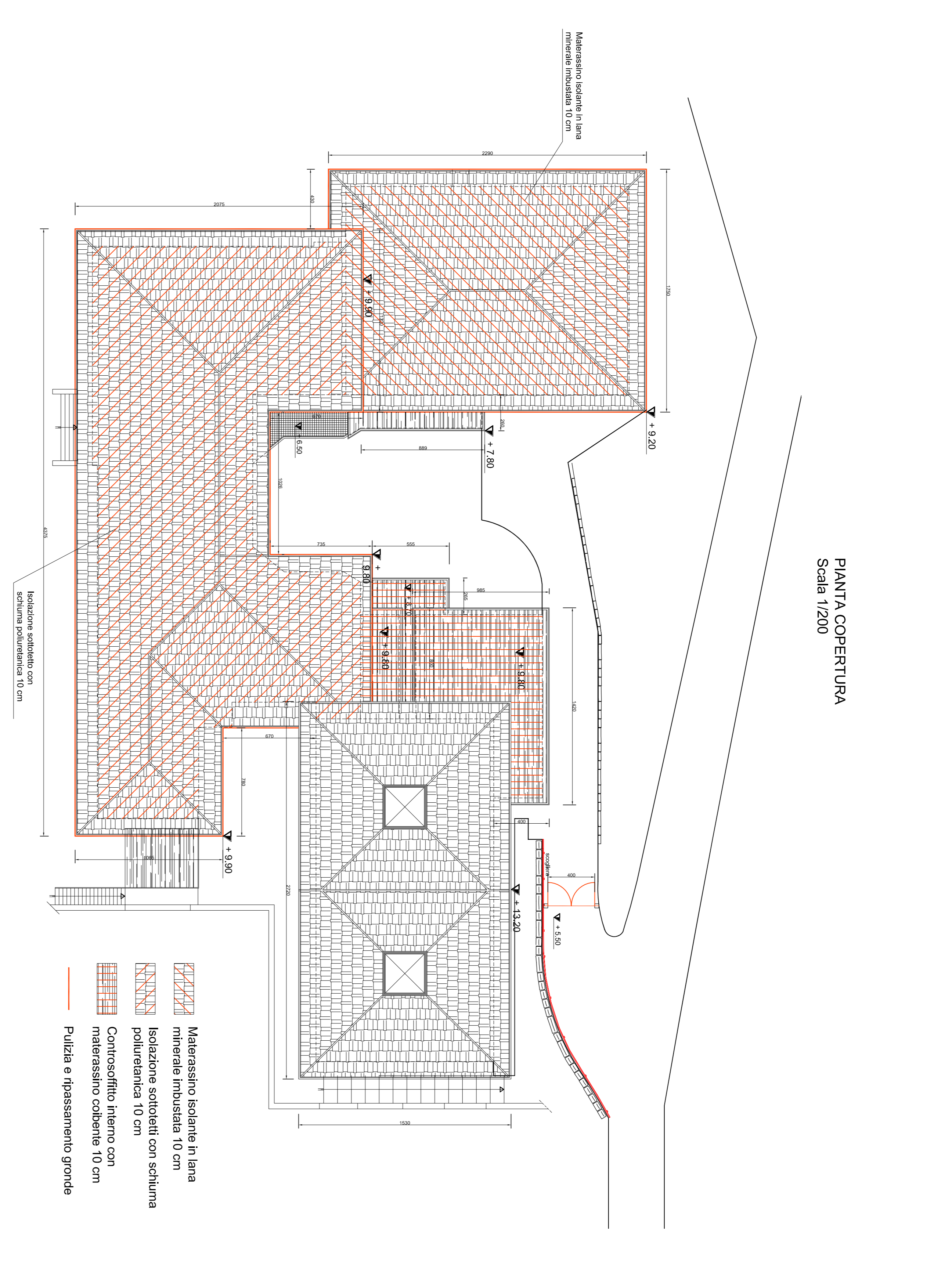
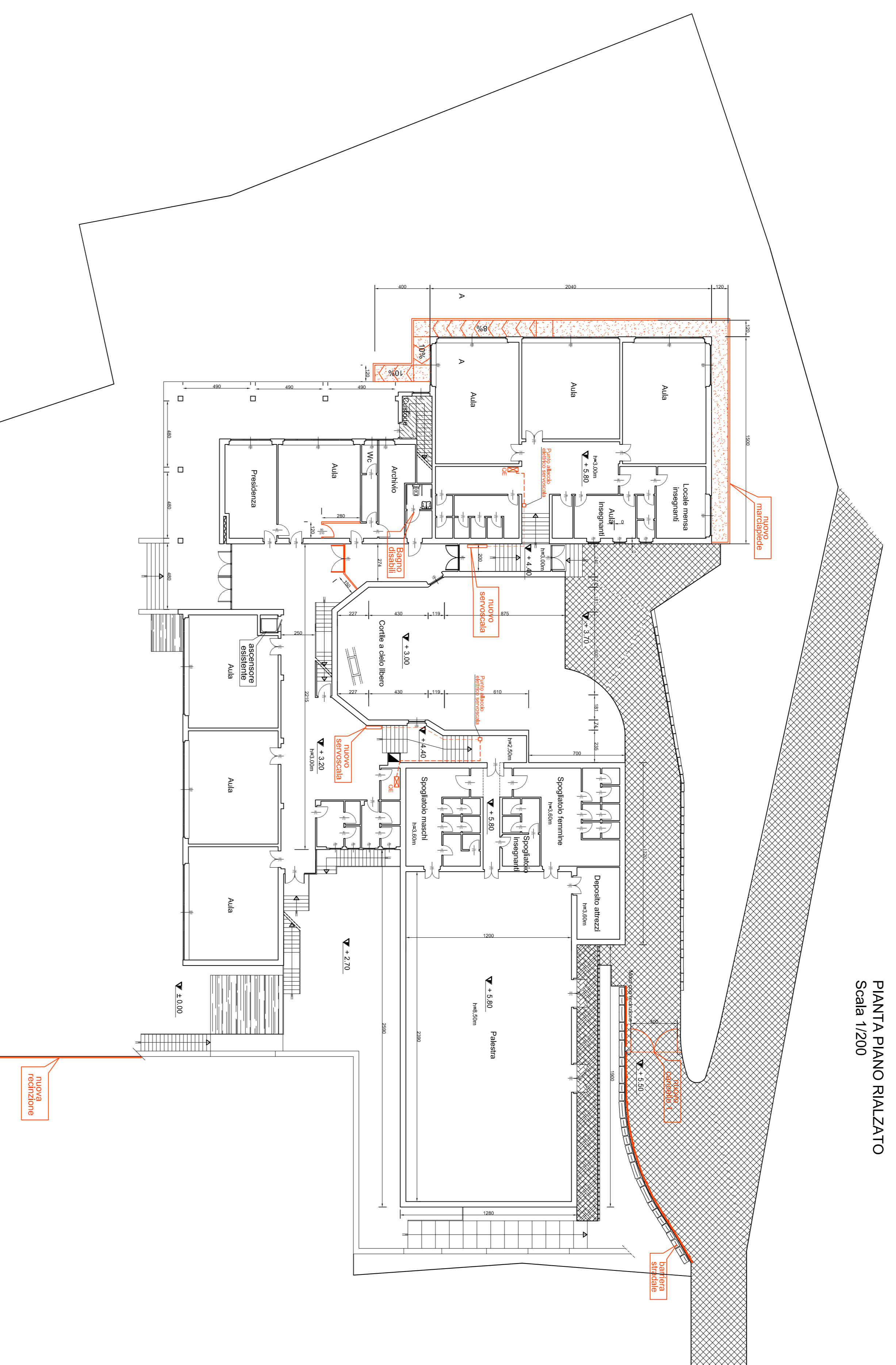

PIANTA COPERTURA - SISTEMA DI ANCORAGGIO (LINEA VITA)
Scala 1/200

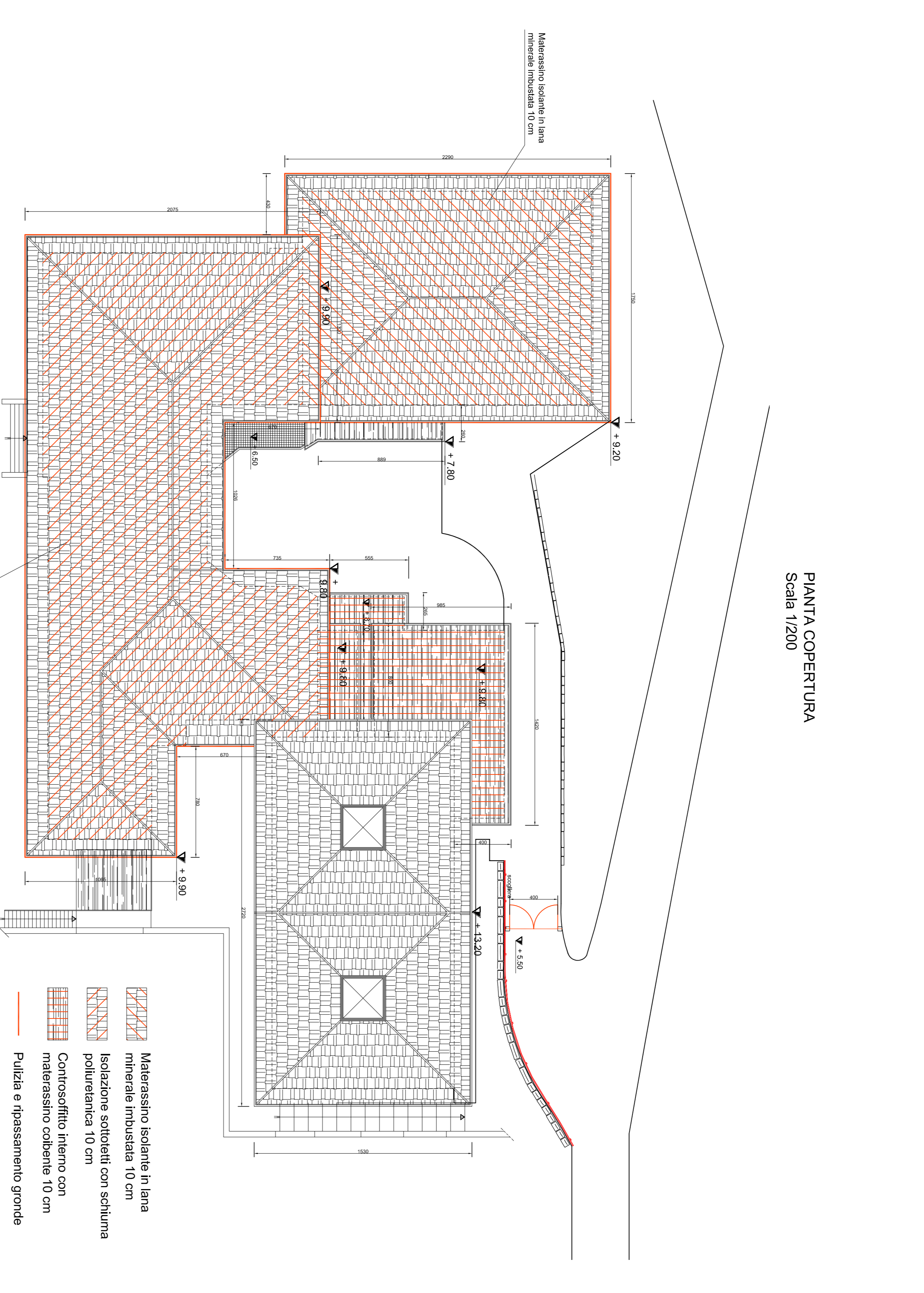

- Materassino isolante in lana minerale imbustata 10 cm
- Isolazione sottile con schiuma poliuretamica 10 cm
- Controsoffitto pieno con materassino coibente 10 cm
- Pulizia e fessuramento grande

Marciapietra
Sezione A-A

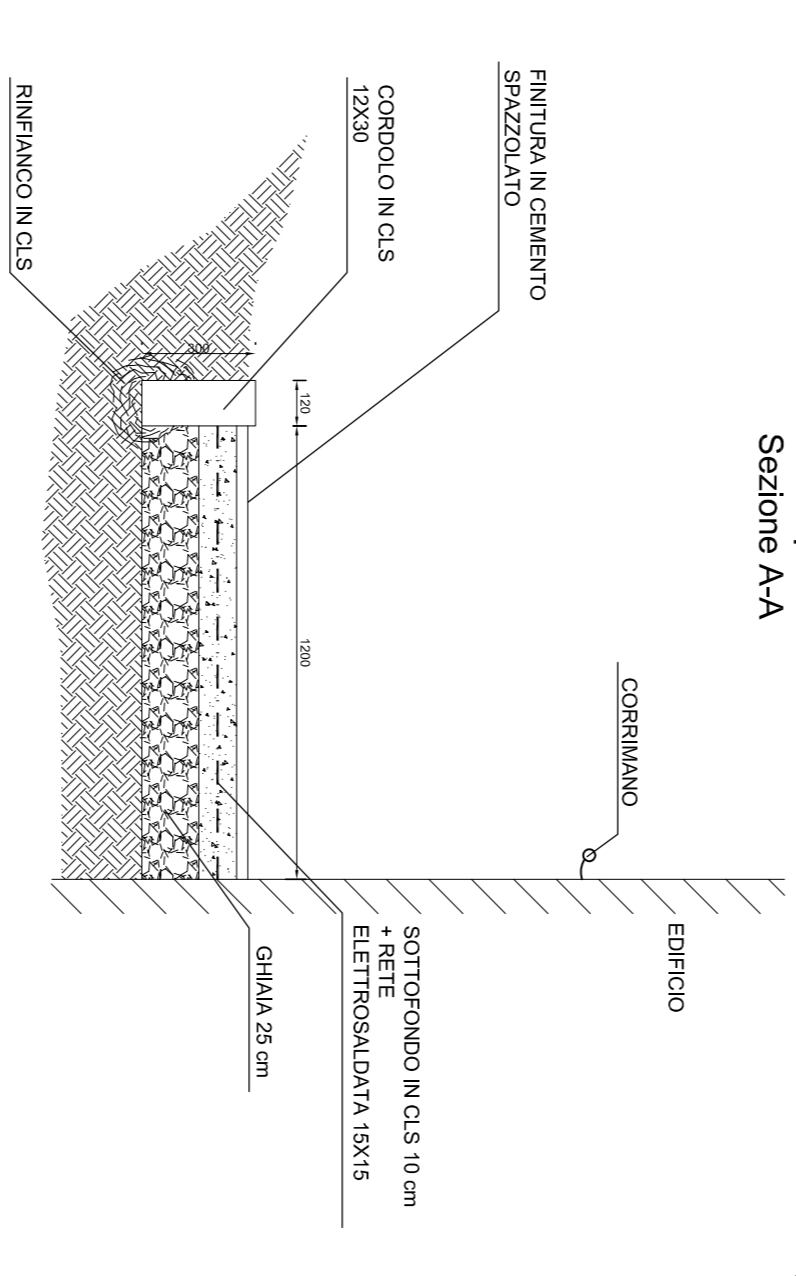

Particolare tetto inclinato
SEZIONE A-A
scala 1/100

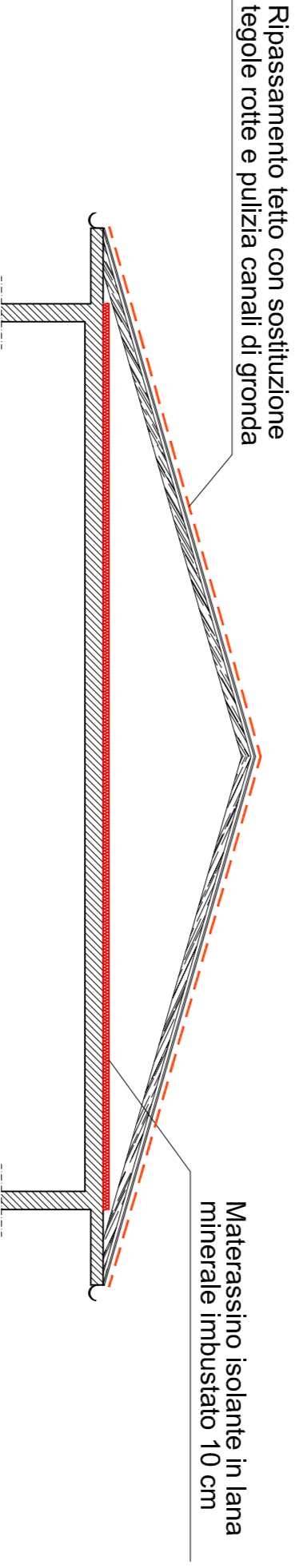

Particolare tetto piano
SEZIONE B-B
scala 1/100

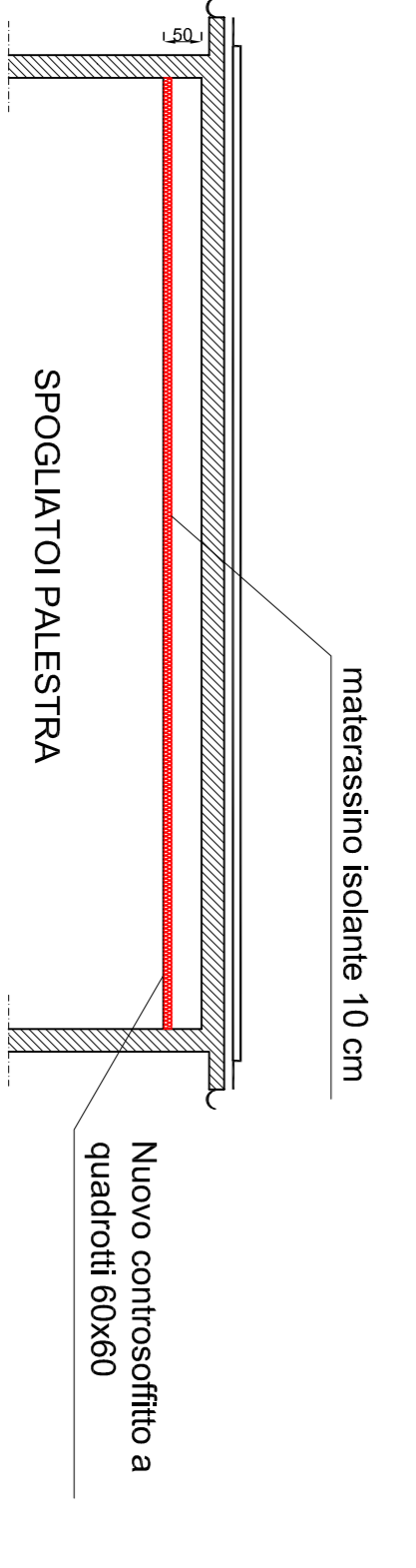

PIANTA PIANO PRIMO
Scala 1/100

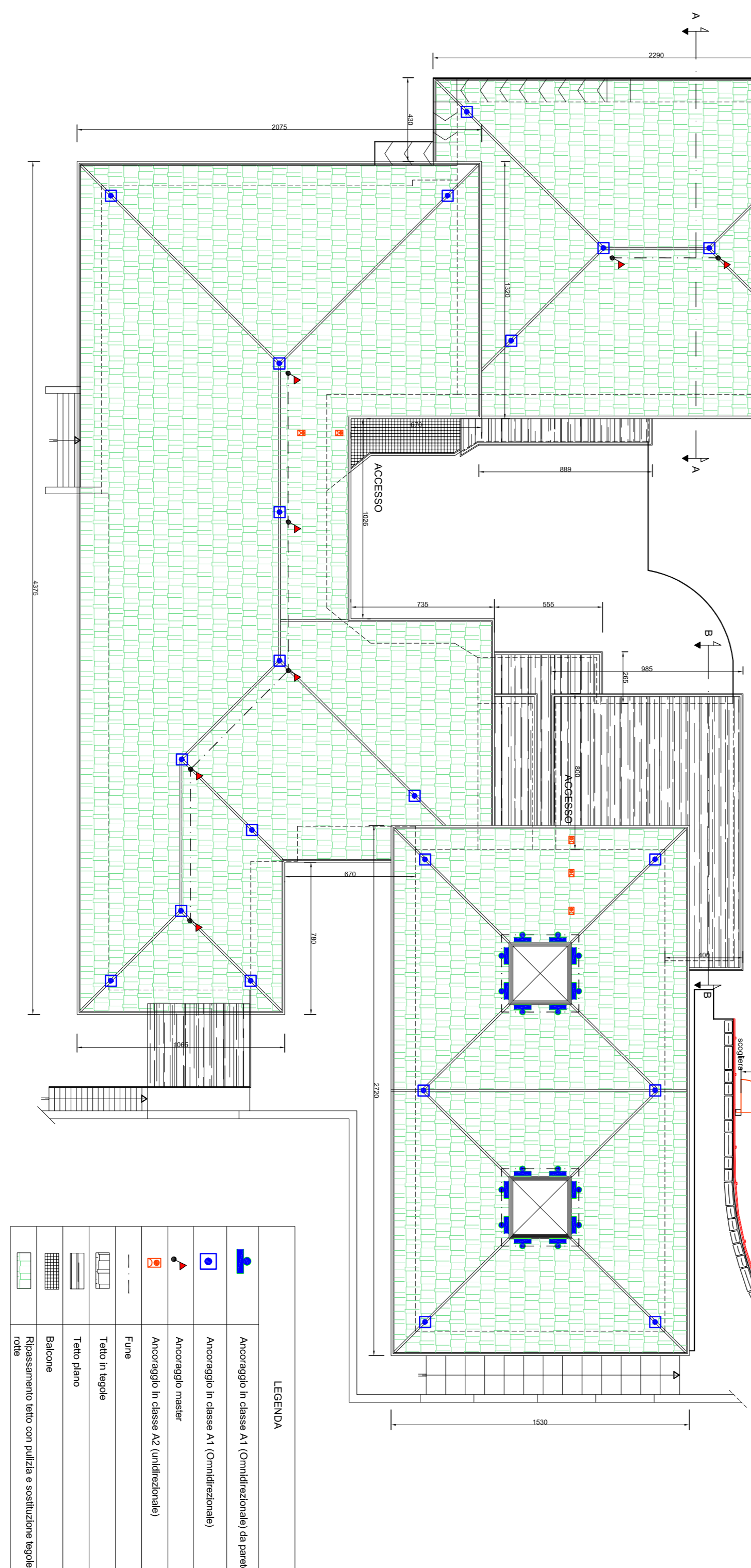
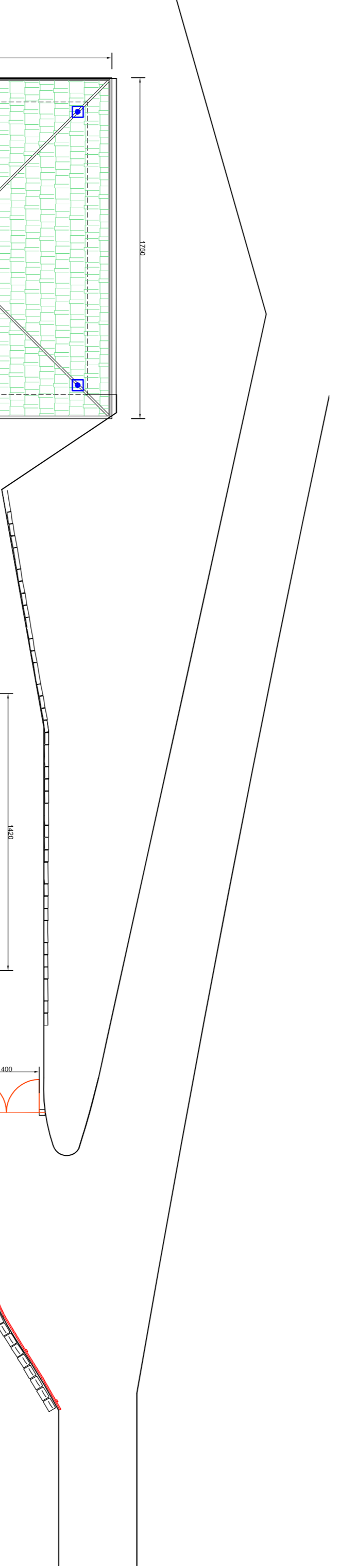
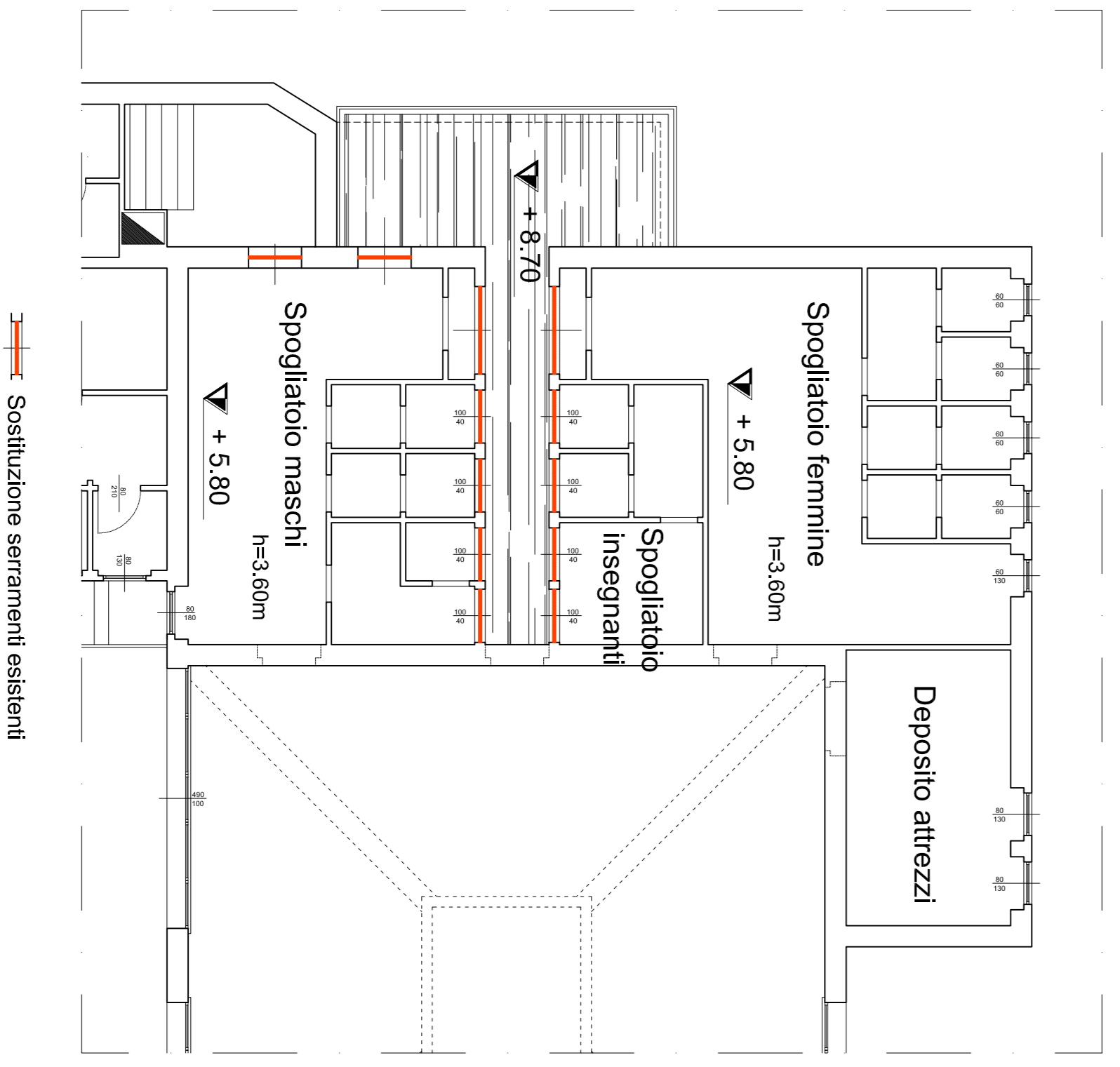

LEGENDA	
	Avanzato in classe A1 (Controsoffitto pieno)
	Avanzato in classe A1 (Controsoffitto pieno)
	Avanzato in classe A1 (Controsoffitto pieno)
	Avanzato in classe A1 (Controsoffitto pieno)
	Avanzato in classe A1 (Controsoffitto pieno)
	Avanzato in classe A1 (Controsoffitto pieno)
	Avanzato in classe A1 (Controsoffitto pieno)
	Avanzato in classe A1 (Controsoffitto pieno)
	Avanzato in classe A1 (Controsoffitto pieno)
	Avanzato in classe A1 (Controsoffitto pieno)
	Avanzato in classe A1 (Controsoffitto pieno)
	Avanzato in classe A1 (Controsoffitto pieno)
	Avanzato in classe A1 (Controsoffitto pieno)
	Avanzato in classe A1 (Controsoffitto pieno)
	Avanzato in classe A1 (Controsoffitto pieno)

COMUNE DI VANZONE CON S. CARLO
(Provincia del Verbano Cusio Ossalo)

BANDO PARCO PROGETTO 2012-13-14
EDILIZIA SCOLASTICA

PER LA CONCESSIONE DI CONTRIBUTI PER INTERVENTI EDILIZI SU EDIFICI SCOLASTICI DI PROPRIETA' DI ENTE PUBBLICO SEDE DI SCUOLE DELL'INFANZIA, PRIMARIA E SECONDARIA DI I° GRADO SITI A) E NON SITI A) PARLI AREA S. CARLO 2012-2013
L.R. n. 28 del 29/03/2012, L. n. 48 del 28/02/2010, L. n. 43 del 28/02/2010

SCUOLA MEDIA STATALE "CAV. UFF. G. BORGNA" E SCUOLA ELEMENTARE "PROF. GIUSEPPE BOTTI"

PROGETTO ESECUTIVO

Elaborato da:
ELABORATO GRAFICO

Prot. n. 19/13 Data: 02 Settembre 2013 Aggi. del: Luglio 2014

BF STUDIO PINGUINETTA
Piazza Messori 21
10138 - TORINO (TO) - ITALIA
Tel. 011 524966 - Fax. 011 524968
www.pinguinetta.com - pinguinetta.com/italy

Contributore: Dott. Ing. MARCO ROLANDI